

# ESTADO DE APLICACIÓN DE LA LEY DE DESARROLLO SOSTENIBLE DEL MEDIO RURAL EN EXTREMADURA

Indanha-a-Nova, 21 de Enero de 2011



# **CONTENIDO DE LA PRESENTACIÓN**

- 1. Los instrumentos básicos de aplicación de la Ley 45/2007**
- 2. Las Zonas Rurales en Extremadura**
- 3. Los Órganos de Gobernanza en Extremadura**
- 4. La elaboración de los Planes de Zonas Rurales**
- 5. Los Comités Territoriales de Zonas Rurales**
- 6. Actividades llevadas a cabo**
- 7. Actividades pendientes**

# 1. LOS INSTRUMENTOS BÁSICOS DE APLICACIÓN DE LA LEY 45/2007

---

La ley 45/2007, establece dos instrumentos básicos para su aplicación:

- a) Programa de Desarrollo Rural Sostenible (PDRS) interanual:** común para España. Marca directrices básicas del proceso de aplicación y ofrece recursos presupuestarios disponibles para el periodo
- b) Planes de Zonas Rurales:** concretan acciones a ejecutar en el territorio durante el periodo, financiación, seguimiento y evaluación, siguiendo las directrices marcadas en el PDRS 2010-14.

# 1. LOS INSTRUMENTOS BÁSICOS DE APLICACIÓN DE LA LEY 45/2007 (II)

**Planes de Zonas Rurales:** Decreto 115/2010 de 14 de mayo (DOE de 20 de mayo) delimita las Zonas Rurales de Extremadura y establece los órganos de gobernanza en Extremadura

**EXTREMADURA:** todos los municipios de la Comunidad Autónoma **excepto** Badajoz, Mérida, Almendralejo, Don Benito, Villanueva de la Serena, Cáceres y Plasencia

**12 zonas rurales** (6 Badajoz y 6 Cáceres): 8 zonas prioritarias de primer nivel y el resto intermedias de segundo y tercer nivel.

**70% del territorio extremeño**

**275 municipios**

**30.000 km<sup>2</sup>**

**436.000 habitantes.**

# 2. LAS ZONAS RURALES EN EXTREMADURA

Zona	Denominación abreviada provisional	Mancomunidades que la integran	Clasificación y prioridad
1	<b>Comarcas del Noroeste de Cáceres</b>	Las Hurdes, S <sup>a</sup> de Gata, Trasierra-Tierras de Granadilla y Valle del Ambroz	A revitalizar Primer nivel
2	<b>Valles del Alagón y Ribera Fresnedosa</b>	Municipios del Valle del Alagón, Rivera de Fresnedosa y Riberos del Tajo.	A revitalizar Primer nivel
3	<b>La Vera y Valle del Jerte</b>	La Vera y Valle del Jerte	Intermedia Segundo nivel
4	<b>Tajo Salor y Sierra de San Pedro</b>	Tajo Salor y Sierra de San Pedro	A revitalizar Primer nivel
5	<b>Campo Arañuelo, Ibores y Villuercas</b>	Villuercas-Ibores-Jara y Municipios del Campo Arañuelo	A revitalizar Primer nivel
6	<b>Tierras de Montánchez y Trujillo</b>	Sierra de Montánchez, Municipios Zona Centro y Municipios Comarca de Trujillo	A revitalizar Primer nivel
7	<b>Vegas Bajas del Guadiana</b>	Aguas de Montijo y Municipios Centro	Intermedia Segundo nivel
8	<b>Vegas Altas del Guadiana</b>	Servicios Serena-Vegas Altas Integral Municipios Guadiana	Intermedia Tercer nivel
9	<b>La Serena y La Siberia</b>	Municipios de la Serena, Municipios de la Siberia y Servicios de Cíjara	A revitalizar Primer nivel
10	<b>Tierra de Barros, Zafra y Río-Bodión</b>	Integral Tierra de Barros, Municipios Río Bodión y Tierra de Barros-Río Matachel	Intermedia Tercer nivel
11	<b>Comarcas de la Raya Pacense</b>	Lácara Norte, Sierra de Jerez y Comarca de Olivenza	A revitalizar Primer nivel
12	<b>Campaña Sur y Tentudía</b>	Aguas y servicios Comarca de Llerena y Mancomunidad Turística de Tentudía	A revitalizar Primer nivel



# VISUALIZACIÓN TERRITORIAL

EXTREMADURA

# DELIMITACIÓN DEL MEDIO RURAL EN EXTREMADURA

## MUNICIPIOS EXCLUIDOS

### *Provincia de Badajoz*

*Almendralejo*

*Badajoz*

*Don Benito*

*Mérida*

*Villanueva de la Serena*

### *Provincia de Cáceres*

*Cáceres*

*Plasencia*

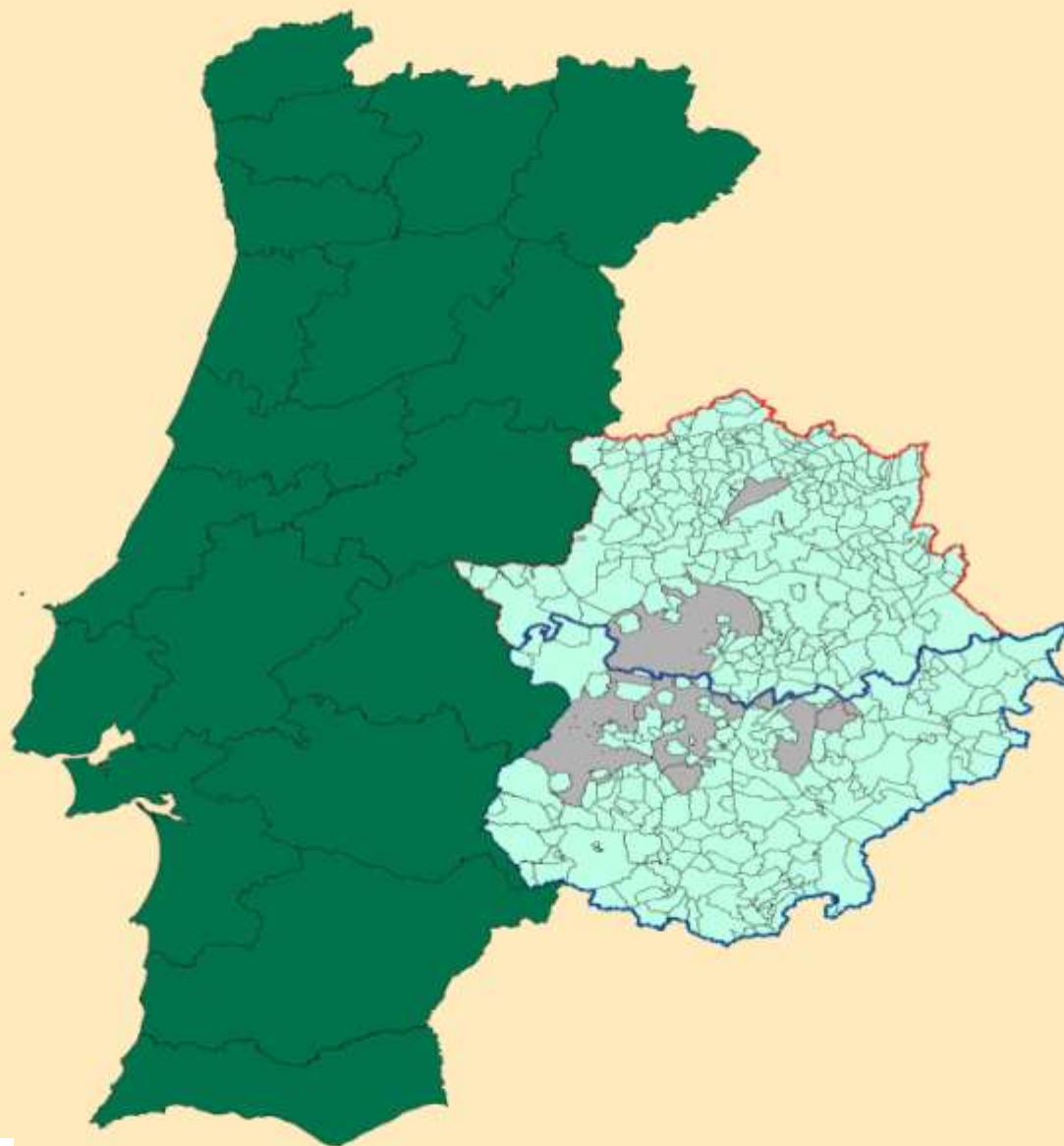

## LEYENDA

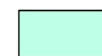

ZONA RURAL



ZONA URBANA



PORTUGAL (DISTRITOS)



# ZONAS RURALES EN EXTREMADURA

## LEYENDA

- I HURDES-TRASIERRA TIERRAS DE GRANADILLA-AMBROZ / SIERRA DE GATA
- II VALLE DEL ALAGON / RIVERA FRESNEDOSA / RIBEROS DEL TAJO
- III LA VERA / VALLE DEL JERTE
- IV SIERRA DE SAN PEDRO / TAJO-SALOR
- V VILLUERCAS-IBORES-JARA / CAMPO ARAÑUELO
- VI COMARCA TRUJILLO / MONTÁNCHÉZ / ZONA CENTRO
- VII LACARA SUR / MUNICIPIOS CENTRO
- VIII LA SERENA VEGAS ALTAS / MUNICIPIOS GUADIANA
- IX SERENA / SIBERIA
- X TIERRA DE BARROS-RIO MATACHEL / TIERRA DE BARROS / ZAFRA-RIO BODION
- XI LACARA NORTE / OLIVENZA / SIERRA SUROESTE
- XII CAMPIÑA / TENTUDÍA
- ZONA URBANA
- PORTUGAL (DISTRITOS)

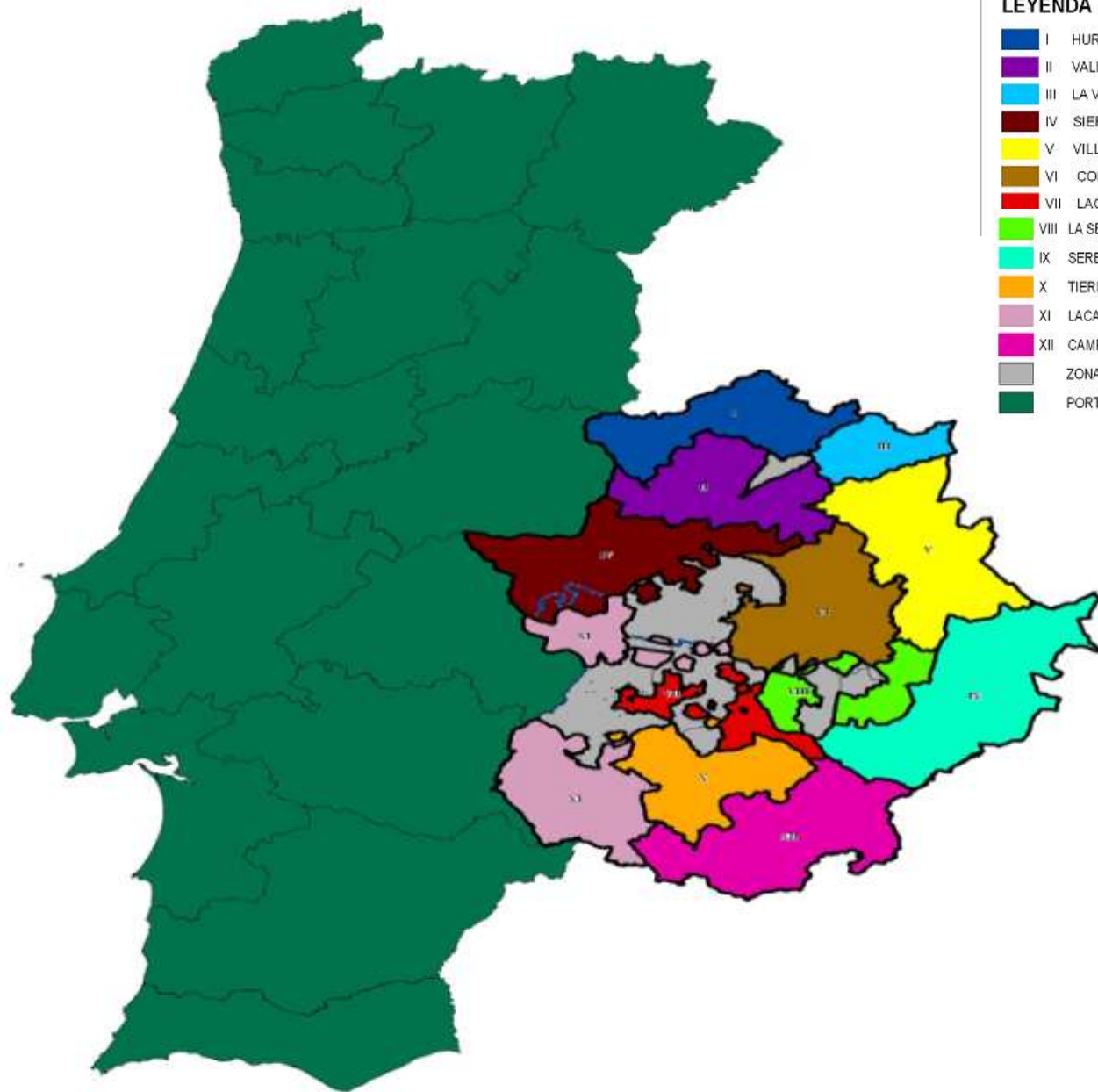





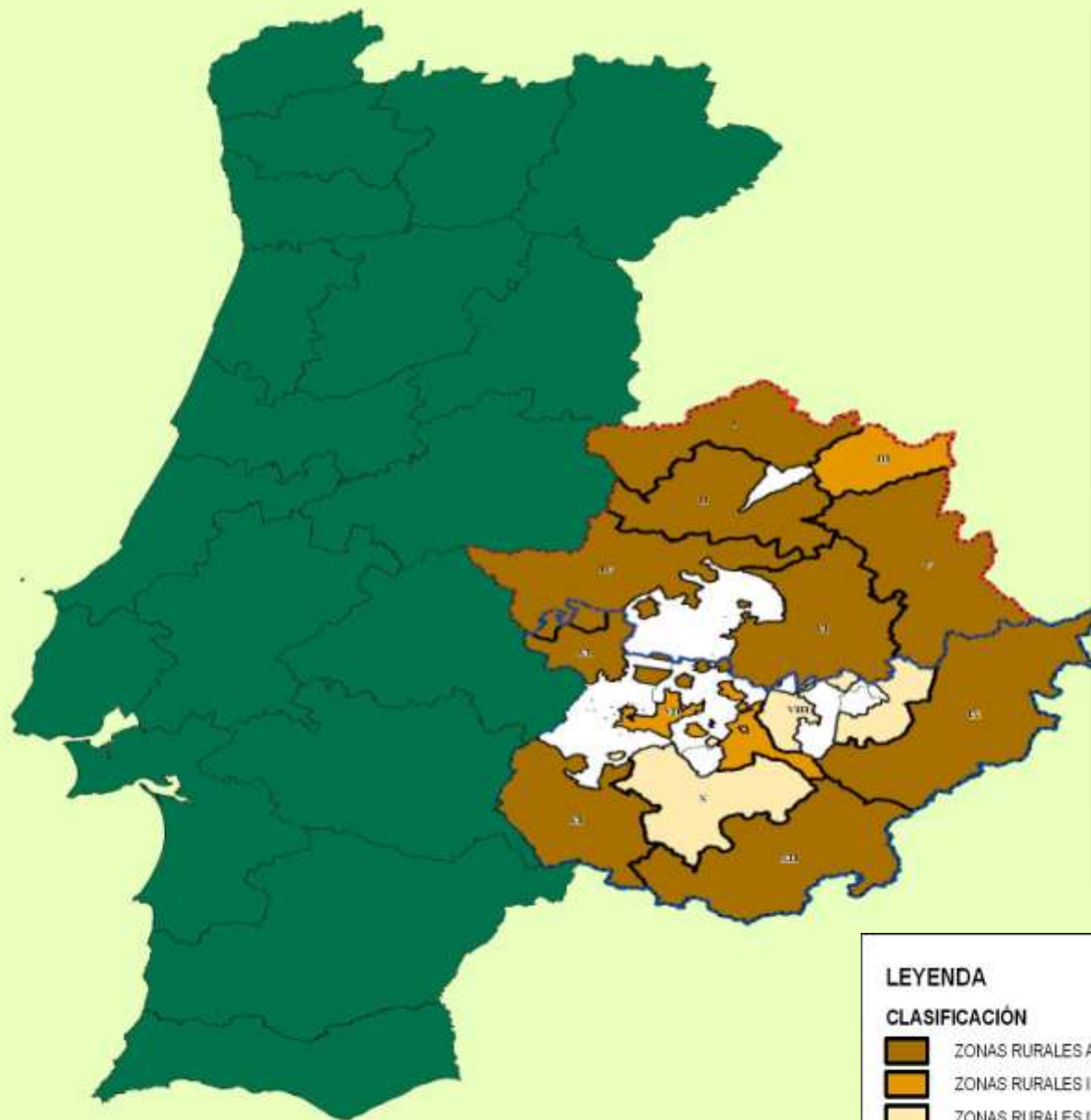

# CLASIFICACIÓN ZONAS RURALES EN EXTREMADURA



- (ZONA I) Hurdes-Trasierra-Ambroz/Sierra de Gata**
- (ZONA II) Valle del Alagón/Rivera de Fresnedosa/Riberos del Tajo**
- (ZONA III ) La Vera-Valle del Jerte**
- (ZONA IV) Sierra San Pedro/Tajo Salor**
- (ZONA V) Villuercas-Ibores-Jara/Campo Arañuelo**
- (ZONA VI) Trujillo/Sierra de Montánchez/Zona Centro**
- (ZONA VII) Lácara Sur-Municipios Centro**
- (ZONA VIII) Serena-Vegas Altas-Guadiana**
- (ZONA XI) Lácara Norte/Olivenza/Sierra Suroeste**
- (ZONA X) Tierra de Barros-Barros Río Matachel-Río Bodión**
- (ZONA IX) La Serena-La Siberia**
- (ZONA XII) Campiña-Tentudía**

## LEYENDA

### CLASIFICACIÓN

-  ZONAS RURALES A REVITALIZAR
-  ZONAS RURALES INTERMEDIAS DE SEGUNDO NIVEL
-  ZONAS RURALES INTERMEDIAS DE TERCER NIVEL
-  ZONA URBANA

 PORTUGAL (DISTRITOS)





# ZONA RURAL I

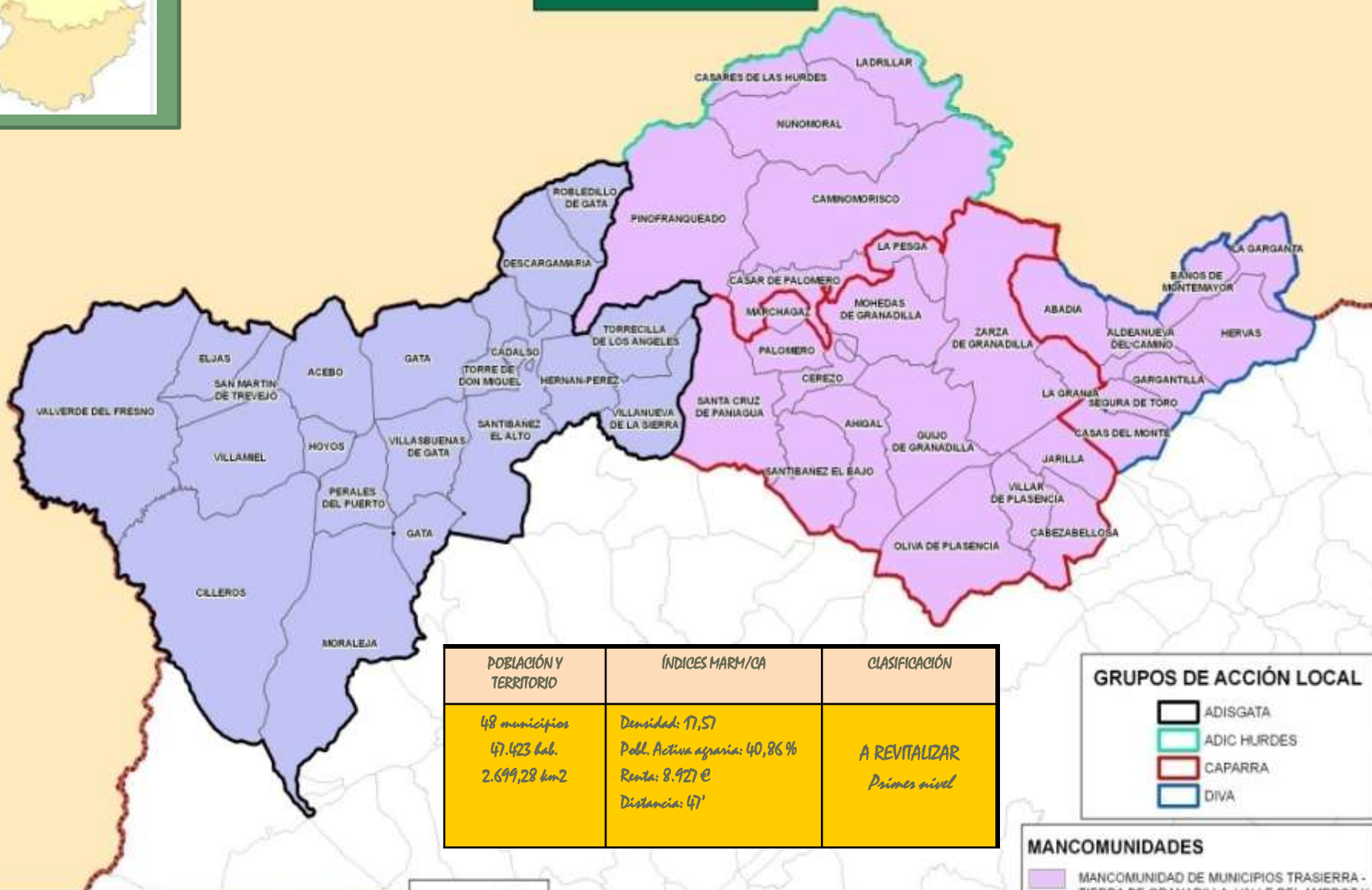

POBLACIÓN Y TERRITORIO	ÍNDICES MARM/CA	CLASIFICACIÓN
48 municipios 47.423 hab. 2.699,28 km <sup>2</sup>	Densidad: 11,57 Pobl. Activa agraria: 40,86 % Renta: 8.921 € Distancia: 47'	<b>A REVITALIZAR</b> <i>Primer nivel</i>

**GRUPOS DE ACCIÓN LOCAL**

- ADISGATA
- ADIC HURDES
- CAPARRA
- DIVA

**MANCOMUNIDADES**

- MANCOMUNIDAD DE MUNICIPIOS TRASIERRA - TIERRA DE GRANADILLA, VALLE DEL AMBROZ Y COMARCA DE LAS HURDES
- MANCOMUNIDAD SIERRA DE GATA



# ZONA RURAL II



POBLACIÓN Y TERRITORIO	ÍNDICES MARM/CA	CLASIFICACIÓN
33 municipios 48.754 hab. 2.929,27 km2	Densidad: 16,64 Pobl. Activa agraria: 33,37 % Renta: 9.964€ Distancia: 32'	A REVITALIZAR Primer nivel

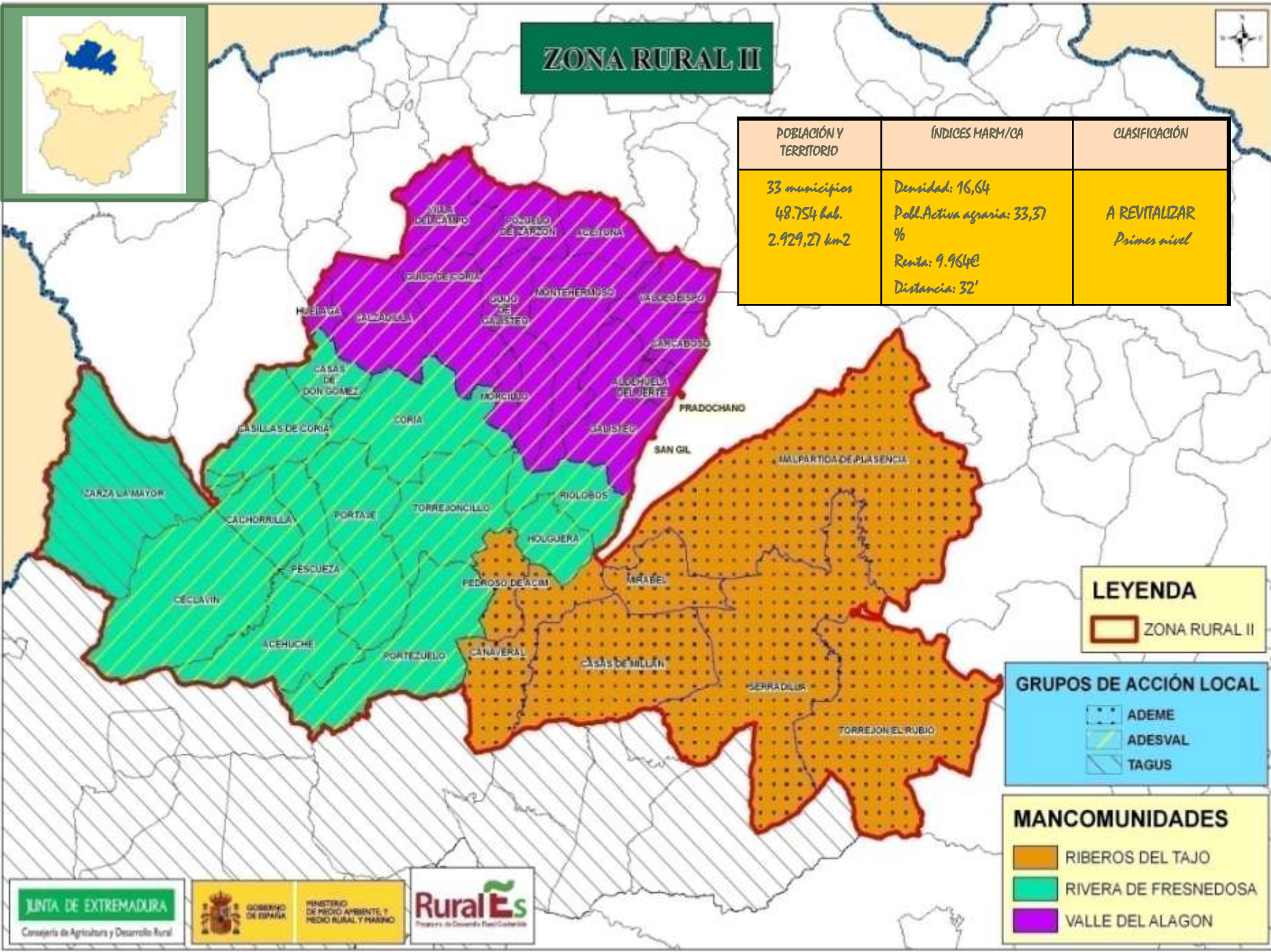

**LEYENDA**

ZONA RURAL II

**GRUPOS DE ACCIÓN LOCAL**

- ADEME
- ADESVAL
- TAGUS

**MANCOMUNIDADES**

- RIBEROS DEL TAJO
- RIVIERA DE FRESNEDOSA
- VALLE DEL ALAGON



# ZONA RURAL IV



POBLACIÓN Y TERRITORIO	ÍNDICES MARM/CA	CLASIFICACIÓN
24 municipios 44.434 hab. 3.832,07 km <sup>2</sup>	Densidad: 11,60 % S.A.U.: 71,36% Renta: 9.983€ Distancia: 35'	A REVITALIZAR Primer nivel

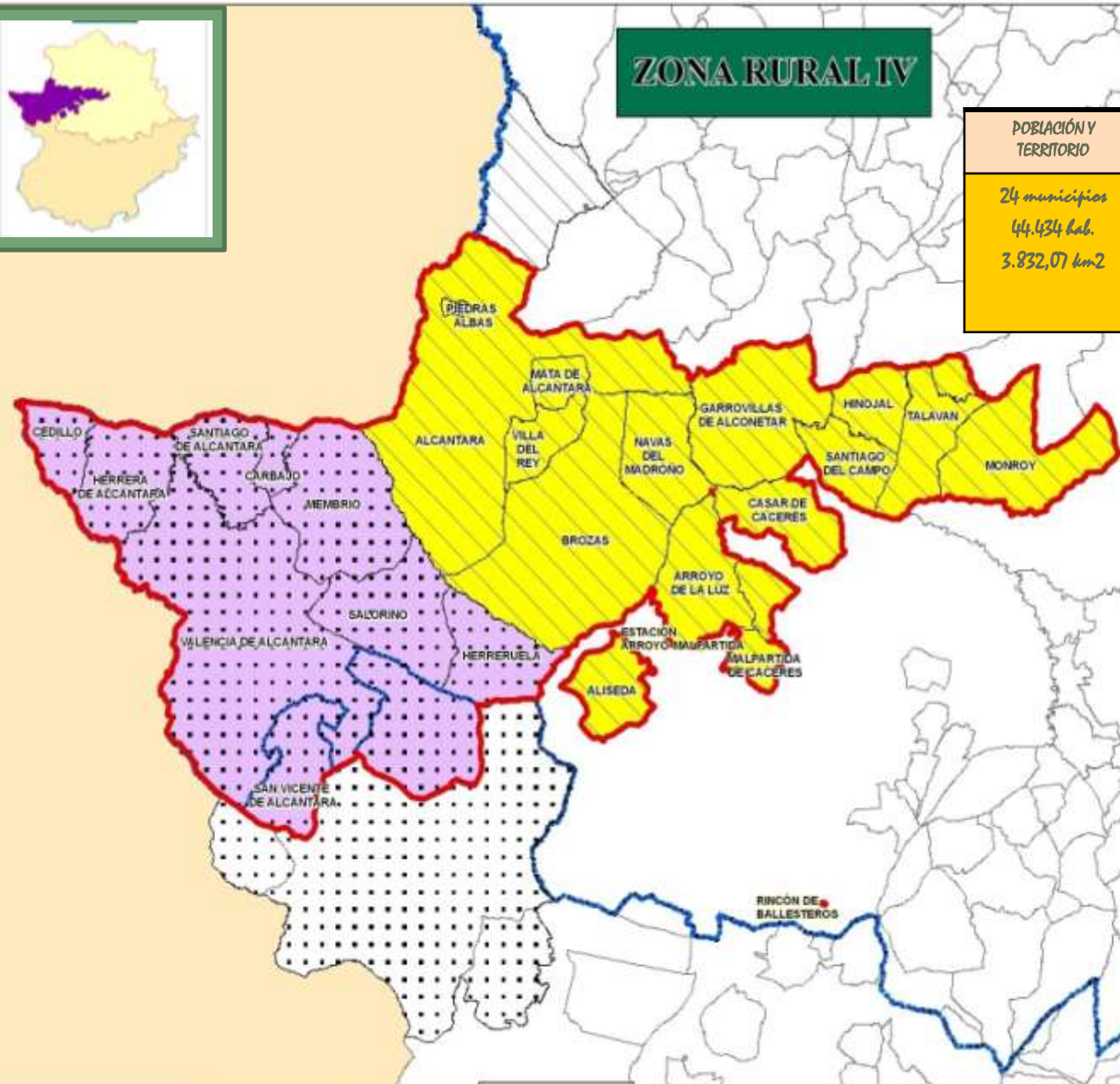

**LEYENDA**

ZONA RURAL IV

**GRUPOS DE ACCIÓN LOCAL**

TAGUS

SIERRA DE SAN PEDRO

**MANCOMUNIDADES**

SIERRA DE SAN PEDRO

TAJO-SALOR

# ZONA RURAL XI

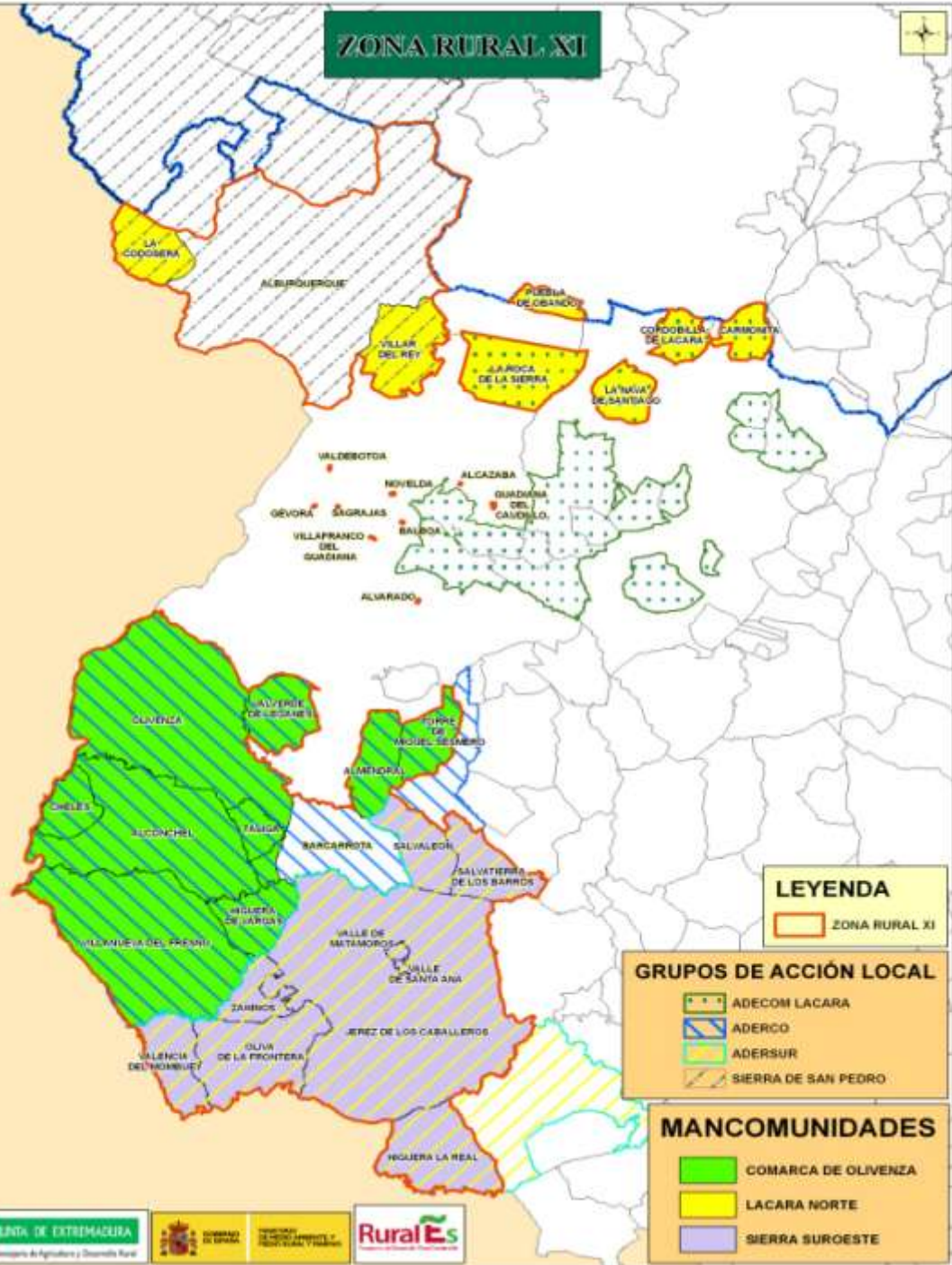

POBLACIÓN Y TERRITORIO	ÍNDICES MARM/OA	CLASIFICACIÓN
27 municipios 76.359 hab. 4003,71 km2	Densidad: 19,07 % S.A.U: 79,26% Renta: 9.256 € Distancia: 40'	A REVITALIZAR Primer nivel



# 3. LOS ÓRGANOS DE GOBERNANZA EN EXTREMADURA

**Órganos de Gobernanza:** Decreto 115/2010 de 14 de mayo (DOE de 20 de mayo) delimita las Zonas Rurales de Extremadura y establece los órganos de gobernanza en Extremadura

## a) **Comité Autonómico de Desarrollo Rural:**

ejecución, coordinación y seguimiento del PDRS de Extremadura. Representadas todas las Consejerías de la Junta de Extremadura.

## b) **Consejo Extremeño de Desarrollo Rural:**

información, consulta y participación. Diferentes administraciones, organizaciones sindicales y empresariales, Opas, y principales colectivos sociales y económicos implicados en el territorio.



# 4. LA ELABORACIÓN DE LOS PLANES DE ZONAS RURALES (I)

El primer PDRS 2010-14: requisitos básicos para la elaboración de Planes de Zona

- a) **Contenido mínimo para ser concertados y financiados**
- b) **Objetivos comunes en todas las Zonas Rurales al final del periodo de aplicación.**
- c) **Elaboración y seguimiento con participación reglada de principales entidades y asociaciones implicadas**



La **participación** es el elemento clave para la elaboración y puesta en práctica de los planes, que debe estar impregnado del enfoque ascendente implícito en la Ley.

# 4. LA ELABORACIÓN DE LOS PLANES DE ZONAS RURALES (II)

## CONTENIDO MÍNIMO REQUERIDO PARA EL PLAN DE ZONA

### 1. Caracterización de la zona rural:

- 1.0. Delimitación y calificación
- 1.1. Actividades económicas y empleo
- 1.2. Infraestructuras y servicios básicos
- 1.3. Población humana y estado de bienestar
- 1.4. Aspectos ambientales

### 2. Diagnóstico de sostenibilidad

3. Formulación de la **estrategia de desarrollo sostenible** para la zona. Determinación de los **objetivos operativos**.

4. **Directrices Estratégicas Territoriales de Ordenación Rural** de la Comunidad Autónoma aplicables (y en su caso directrices derivadas de la evaluación ambiental del Plan)

### 5. Actuaciones necesarias

- 5.1. A ejecutar y financiar en el marco del Programa
- 5.2. A ejecutar con otros instrumentos y financiación

### 6. Presupuesto y financiación

### 7. Seguimiento y evaluación

### 8. Anexos

- 8.1. Cartografía de la zona
- 8.2. Antecedentes de desarrollo rural
- 8.3. Indicadores de estado inicial de la sostenibilidad en la zona rural

Planes de Zona Rurales en Extremadura dos fases:

**-1ª fase:** caracterización y diagnóstico

**-2ª fase:** estrategia, objetivos, actuaciones, presupuesto, financiación, seguimiento y evaluación

# 5. LOS COMITÉS TERRITORIALES DE ZONAS RURALES

Participación activa y reglada de la población rural en el proceso

**Órgano de interlocución con la administración autónoma en cada territorio**

**“Comité Territorial de Zona Rural”**

Participa activamente en la elaboración, seguimiento y evaluación de los Planes de Zonas Rurales

## **Miembros:**

- \*GAL´s.**
- \*Mancomunidades integrales.**
- \*Ayuntamientos.**
- \*Diputación Provincial.**
- \*Organizaciones empresariales.**
- \*Organizaciones sindicales.**
- \*Cooperativas Agroalimentarias**
- \*OPA´s**





# 6. ACTIVIDADES LLEVADAS A CABO

Entrada en vigor de la Ley 45/2007: enero de 2008

Año  
2008

\*Colaboración AGE determinación parámetros y criterios para delimitación territorial y clasificación ámbito nacional

\*Trabajos delimitación ámbito rural, zonas y su clasificación en Extremadura

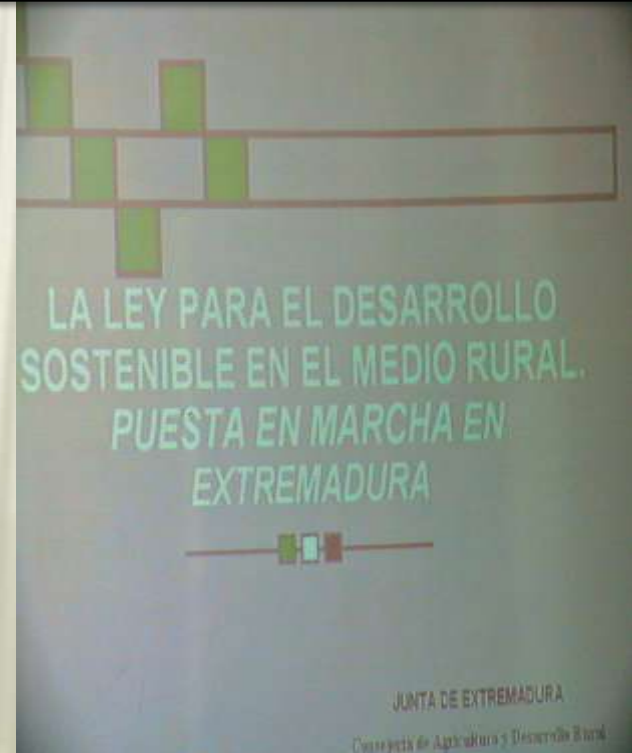



# 6. ACTIVIDADES LLEVADAS A CABO

**Entrada en vigor de la Ley 45/2007: enero de 2008**

**Año  
2009**

- \*Colaboración con AGE elaboración PDRS 2010-14**
- \*Difusión Ley 45/2007 y avances PDRS 2010-14 en Extremadura**
- \*Solicitud propuestas previas acciones a GAL y Mancomunidades Integrales (2º semestre 2008 y 1er trimestre 2009)**
- \*Planificación general elaboración Planes Zonas. Acuerdo básico territorio (4º trimestre)**



# 6. ACTIVIDADES LLEVADAS A CABO

**Entrada en vigor de la Ley 45/2007: enero de 2008**

**Año  
2010**

**\*Elaboración, caracterización y diagnóstico previo 12 Zonas Rurales (Ene-Jul 2010)**

**\* Promulgación Delimitación territorial y Órganos Gobernanza (May-2010)**

**\* Constitución Comités Territoriales Zonas Rurales (Oct- Nov 2010)**

**\*Constitución Órgano Coordinación Técnica gobierno regional (Oct- Nov 2010)**

**\*Propuestas Acciones AGE Nov- Dic 2010**



# 7. ACTIVIDADES PENDIENTES

**Entrada en vigor de la Ley 45/2007: enero de 2008**

**Año  
2011**

## **\*Elaboración Planes 12 Zonas Rurales**

- Propuestas Comités Territoriales (ENE 2011)
- Adecuación propuestas con política gobierno regional (FEB 2011)
- Aprobación Extremadura propuesta Planes Zonas y envío a la AGE (FEB 2011)
- Revisión conjunta AGE/Junta Extremadura Planes Zona (MAR-MAY 2011)

**\* Convenio AGE/Junta Extremadura ejecución Planes Zonas (JUN 2011)**

**Ejecución y seguimiento Planes Zonas:** Junio 2011 a finales 2015

**Preparación documentos 2º PDRS y Planes Zonas Rurales:** 2012 a 2015



# ESTADO DE APLICACIÓN DE LA LEY DE DESARROLLO SOSTENIBLE DEL MEDIO RURAL EN EXTREMADURA

Indanha-a-Nova, 21 de Enero de 2011

MUCHAS GRACIAS